

附 1

## 考生属性与考试科目之间关系的说明

考生属性	考试类型	文化科（统考）			专业类别	其他
		必考科目	首选科目	再选科目		
普通类（物理）	普通统考	语文、数学、外语	物理	四选二	无	无
普通类（历史）	普通统考	语文、数学、外语	历史	四选二	无	无
体育	普通统考	语文、数学、外语	物理或历史	四选二	体育类	
艺术	普通统考	语文、数学、外语	物理或历史	四选二	音乐类、舞蹈类、表（导）演类、播音与主持类、美术与设计类、书法类、戏曲类	校考
单考单招	保送，运动训练、武术与民族传统体育，职教师资，残疾障碍，高水平运动队（单招），依学考成绩录取，高职自主招生，中高职衔接三二分段，五年一贯制等	无（注：若单考单招考生需兼报其他科类考试，应使用相应考生属性的考生号）	无	无	无	无
退役士兵	3+证书统考	语文（3+证书），数学（3+证书），英语（3+证书）	无	无	无	所有证书（含退役士兵）
3+证书	3+证书统考	语文（3+证书），数学（3+证书），英语（3+证书）	无	无	无	所有证书（不含退役士兵）

注：四选二指从高中学业水平选择考思想政治、地理、化学、生物学 4 门科目中选考 2 门

## 考生类型与报名材料对应表

序号	考生类型	考生报名材料	
		基础材料	补充材料
1	身份证号 44 开头的广东户籍考生	(1) 应届毕业生: 身份证、户口簿; (2) 往届毕业生: 身份证、户口簿、高中阶段学校毕业证; (3) 同等学力人员: 身份证、户口簿、初中毕业证、高中同等学力证明。	无
2	引进人才子女考生		广东省人才优粤卡
3	驻粤部队现役军人子女考生		驻粤部队现役军人身份证明
4	身份证号非 44 开头的广东户籍考生		应届毕业生:《广东省 2024 年普通高考报名应届毕业生学籍户籍审核表》 往届毕业生:《广东省 2024 年普通高考报名往届毕业生报名资格审核表》
5	随迁子女考生	身份证、户口簿、《广东省进城务工人员随迁子女高考报名资格审核表》, 往届毕业生提供高中阶段学校毕业证	
6	香港、澳门学生	1. 香港或澳门居民身份证 2. 《港澳居民来往内地通行证》或《港澳居民居住证》 3. 我省高中阶段学校实际就读证明或高中毕业证	
7	台湾学生	1. 在台湾居住的有效身份证明 2. 《台湾居民来往大陆通行证》或《台湾居民居住证》 3. 我省高中阶段学校实际就读证明或高中毕业证	
8	外国侨民	1. 《中华人民共和国外国人永久居留证》 2. 我省高中阶段学校实际就读证明或高中毕业证	
9	内地西藏、新疆高中班考生	身份证、户口簿, 凭学籍数据名单报考	
10	内地西藏、新疆中职班应届毕业生	身份证、户口簿, 凭学籍数据名单报考	
11	高校少年班、数学英才班, 清华大学数学领军计划、物理攀登计划, 北京大学物理学科卓越人才培养计划	身份证、户口簿, 凭省教育考试院提供的资格考生名单报考	

注: 1. 高考报名系统要求上传考生报名材料, 扫描件格式支持 JPG/PNG/PDF 格式, 大小不超过 2M。

2. 身份证要求扫描人像面(反面)、国徽面(正面)。港澳居民身份证、通行证、居住证以及台湾居住有效居住证明、通行证、居住证等其他身份证件参照执行。
3. 户口簿要求扫描首页、户主页、父亲或母亲或监护人页、考生本人页。
4. 身份证号 44 开头的广东户籍考生如经报名系统核查户籍信息验证通过的, 无需上传身份证、户口簿扫描件。
5. 《广东省 2024 年普通高考报名应届毕业生学籍户籍审核表》《广东省 2024 年普通高考报名往届毕业生报名资格审核表》《广东省进城务工人员随迁子女高考报名资格审核表》在系统中填报, 不用扫描上传。

附 3

## 广东省 2024 年普通高校招生统一考试 考生诚信考试承诺书

本人自愿报名参加广东省 2024 年普通高校招生统一考试，现郑重承诺：

一、本人已认真阅读广东省 2024 年普通高校招生统一考试的有关规定和纪律要求，清楚了解在本次考试中“组织作弊”“为他人组织作弊提供器材或帮助”“为实施考试作弊向他人提供考试试题或答案”“代替他人考试或让他人代替自己考试”是《中华人民共和国刑法》所规定的违法行为，愿意遵守国家 and 广东省制定的有关本次考试的法律、规定和守则，承诺按规定的程序和要求参加考试，如有违反，将接受《刑法》《教育法》《国家教育考试违规处理办法》等法律法规的处理。

二、本人坚决遵守广东省 2024 年普通高校招生统一考试报名有关规定，按要求和程序办理报名手续，不弄虚作假，不伪造和使用虚假证明材料（含假证明、假学籍材料、假证书等）。如有违反，自愿接受相关规定处理，并承担由此造成的一切后果。

三、本人自觉服从考场工作人员和监考员的管理，自觉接受监考员使用身份识别设备、金属探测仪等考场管理设施进行考生身份核验和违禁物品检查，自觉维护考试公平，遵守考试纪律，做到诚信考试、守纪考试、文明考试。

四、本人已认真核对报名个人信息，并确认本人信息是真实准确的，如因个人信息错误、失真造成不良后果，责任由本人承担。

考生签名：

2023 年 11 月 日

#### 附 4

## 广东省 2024 年普通高校招生统一考试 报名实施细则

为规范我省普通高校招生统一考试（简称普通高考，下同）报名工作，确保考生电子档案真实准确，根据《广东省普通高校招生统一考试报名工作管理办法》，特制定广东省 2024 年普通高考报名实施细则如下。

**第一条** 我省普通高考报名采取网上注册报名加确认方式。报名前，各级招生考试机构要预先做好中学代码、报名点代码、报名点与考生号对应规则的审定确认工作。报名前，考生需通过普通高考报名系统进行用户注册。报名时，考生凭个人证件号码或注册时填报的手机号码，以及注册时设置的密码登录报名系统，了解报考须知，签订《广东省 2024 年普通高校招生统一考试考生诚信考试承诺书》，在网上自行录入本人的报考信息，按要求采集和上传相片，并交纳报考费，然后在省教育考试院规定的确认报名时间内到市、县（市、区）招生办公室指定的报名点确认报名资格、校对报考信息和打印报名校对表。相片上传不成功的考生，可在确认报名现场补摄像。

**第二条** 报名开始前，各市、县（市、区）招生考试机构、报名点（中学）对报名考生进行资格初核。对符合我省高考报名条件考生，在采集考生基本信息后，向考生派发考生号，然后

在普通高考报名系统上录入相关信息。具体做法是：考生先通过报名点读取身份证信息并派发考生号后，根据考生的个人证件号码或手机号码和注册时设置的密码在网上自行录入其他基本信息、报考信息、个人简历、家庭情况，上传报名材料。基本信息内容包含政治面貌、考生类别、毕业中学、通讯地址、邮政编码、联系电话、个人特长及普通高中学业水平考试的相关信息等；报考信息包含考试科目、专业能力考试形式及项目、职业技能证书信息等。上传的报名材料支持 JPG/PNG/PDF 文件格式，大小不超过 2M，其中身份证要求上传正反两面、户口簿要求上传首页、户主页、父/母亲或监护人页、考生本人页，考生可提前准备相关电子文档，方便报名时上传。身份证号 44 开头的广东户籍考生如经报名系统核查户籍信息验证通过的，无需上传身份证、户口簿扫描件。报考“3+证书”类考生须在基本信息中如实填写毕业学校及专业。姓名中无法输入的生僻字用大写拼音字母代替，并书面向报名点（中学）申请备案。在网上录入的所有汉字信息采用简体中文。报名结束后，报名点（中学）应将姓名中无法录入的有生僻字的考生姓名、考生号造册后连同考生身份证复印件，由地级市招生考试机构统一汇总上报省教育考试院（信息处）。

**第三条** 报考类别分为普通类（物理）、普通类（历史）、体育类、艺术类、单考单招类、退役士兵类及“3+证书”类共七大类。其中，艺术类包含音乐类、舞蹈类、表（导）演类、播音与主持

类、美术与设计类、书法类、戏曲类。单考单招类是指报考高校单独组织考试(含免试)及单独录取的保送生、高水平运动队(单招)、运动训练、武术与民族传统体育、职教师资、残障(单招)、依学考成绩录取、高职自主招生、中高职贯通三二分段、五年一贯制和消防救援(单招)的考生。单考单招类考生不参加夏季高考统考,采用考生属性为“6”的考生号报名。单考单招类考生如果要兼报其他高考类别,则派发其他相应属性的考生号,并要求考生报名时选择相应的考试科目。

**第四条** 考试科目采用“3+1+2”模式,其中“3”为语文、数学、外语三门统一考试科目,“1”为在高中学业水平选择性考试科目的物理、历史2门科目中自主选择1门,“2”为在高中学业水平选择性考试科目的思想政治、地理、化学、生物学4门科目中自主选择2门(简称四选二,下同)。普通类(物理)考生考试科目为:语文、数学、外语、物理和四选二。普通类(历史)考生考试科目为:语文、数学、外语、历史和四选二。体育类考生考试科目为:在普通类(物理)或普通类(历史)考试科目的基础上加考体育类专业能力考试。艺术类考生(含音乐类、舞蹈类、表(导)演类、播音与主持类、美术与设计类、书法类、戏曲类专业)考试科目为:在普通类(物理)或普通类(历史)考试科目的基础上加考艺术类专业能力考试。外语选考语种为英语、日语、德语、法语、俄语、西班牙语中的一门。外语语种为英语的考生,须参加英语听说考试,英语听说考试单独进行。

“3+证书”考试的文化课考试科目为：语文、数学、英语。

**第五条** 我省普通高考报名系统网址为：  
<https://pg.eeagd.edu.cn/ks>。

**第六条** 考生须凭身份证、户口簿和相关报考证明材料到规定的县（市、区）招生考试机构或指定的报名点（中学）领取考生号，并在规定的时间内完成网上报名和现场确认报名手续。

**第七条** 考生进入网上报名网页，须认真阅读报名流程、《考生须知》和《广东省2024年普通高校招生统一考试考生诚信考试承诺书》，阅读完毕并确认后，才可继续填报其他信息。

**第八条** 考生应妥善保管本人的系统密码，以便在确认报名资格时修改个人资料、填报志愿、查询考试成绩、查询录取结果等后续环节使用。考生在注册时应准确绑定个人手机，用于高考成绩、填报志愿验证码、录取结果等各种信息的接收和确认。

**第九条** 考生应按规定交纳考试费。考生在网上报名时应按物价部门批准的收费标准交纳考试费。艺术类和体育类专业能力考试统考费与文化课考试费一并在网上报名时交纳。考生根据选考科目，按系统操作指引进行交费。

**第十条** 市县招生考试机构、报名点须认真审核考生报名资格。符合报考条件的，由工作人员根据考生提供的考生号核查是否为该考生的资料，是否已正常采集相片，并已交费，核查无误后在系统进行提交确认，并打印出该考生的报名信息表。未采集相片信息的考生，由工作人员现场核验考生身份，并采集相片。

**第十一条** 考生办理报名确认手续时，要认真逐项核对本人报名信息表中的内容，尤其是姓名、身份证号码、户籍、应/往届、选择考科目、选考外语语种、联系电话等关键信息。报考体育类和艺术类专业考生还须认真核对考试项目的相关信息。考生姓名中无法输入的生僻字使用支持国标大字符集（GBK）的输入法输入，确实找不到的生僻字用大写拼音字母代替，并在报名确认时向报名点（中学）申请备案正确姓名。如果核对时发现错误，请考生在报名信息表上用笔更正，再交给报名点（中学）工作人员修改，并重新确认和打印。**为避免报考信息错误影响填报志愿和录取，考生应认真核对报考信息。**报考信息核对无误后，由考生本人签名确认。

**第十二条** 考生须认真阅读《广东省 2024 年普通高校招生统一考试考生诚信考试承诺书》并签名确认。

**第十三条** 考生信息一经确认，任何人不得擅自更改。考试与录取管理、入学电子注册、毕业证书颁发都以考生签名确认的报名信息为依据。**考生对所填报考信息的准确性负责。**因考生本人录入的信息错误而造成的后果，由考生本人承担。

**第十四条** 本实施细则由广东省教育考试院负责解释。



# 广东省 2024 年普通高考报名应届毕业生 学籍户籍审核表

(本表适用于户籍从外省迁入我省的应届生填写)

考生姓名		身份证号码	
考生号		联系电话	
考生户籍所在地	省      市      县(市、区)		
考生户籍迁入我省时间	年      月      日		
父/母亲是否为广东户籍		父/母亲姓名	
父/母亲身份证号		父/母亲户籍地	
考生学籍所在学校	省      市      (学校)		
考生学籍号		具有广东省高中学籍时间	
<b>个人简历(从高中阶段起)</b>			
起止时间		实际就读学校	
高一			
高二			
高三			
(以上资料由考生本人填写)			
		考生签名:	年      月      日
中学审查意见		县(市、区) 招生办公室意见	
<input type="checkbox"/> 该生所填学籍和实际就读信息真实,符合学籍管理规定。 <input type="checkbox"/> 该生所填学籍和就读信息与实际不符。 <input type="checkbox"/> 其他: _____ 校长签名: 单位盖章: 年      月      日		<input type="checkbox"/> 材料已核,同意报名高考。 <input type="checkbox"/> 仅限报高职(专科)批次院校。 <input type="checkbox"/> 不同意在我省高考报名。  经办人签名: 单位盖章: 年      月      日	
附件:常住户口簿复印件。考生父母(含父母一方或法定监护人)为广东户籍的,附相应户口页。			

- 注：1.表中父/母亲也可以是法定监护人，如考生父母亲有一方为广东户籍的，将其姓名、身份证号、户籍信息填入相关信息栏；如考生父母（法定监护人）均非广东户籍，可以不填相关信息栏。
- 2.在中学集体报名的考生填写本表信息后，连同户籍证明材料，交所在中学初核。在县（市、区）招生办报名的考生，填写本表信息并经所在中学审核学籍和就读信息后，连同户籍材料提交县（市、区）招生办审核。考生须提供真实有效的户籍材料，并确保所填信息与证明材料一致。
- 3.“中学审查意见”栏写“该生所填学籍和实际就读信息真实，符合学籍管理规定”、“该生所填学籍和就读信息与实际不符”或其他情况，签名盖章。
- 4.“县（市、区）招生办公室意见”栏填写“材料已核，同意报名高考”或“仅限报高职院校”或“不同意在我省高考报名”，签名盖章。
- 5.本表及附件应装入考生档案。

附 6

# 广东省 2024 年普通高考报名往届毕业生 报名资格审核表

(本表适用于户籍从外省迁入我省的往届生填写)

考生姓名		身份证号码	
考生号		联系电话	
考生户籍所在地			
户籍迁入我省时间			
高中毕业学校	省(自治区、直辖市)		
毕业证书编号			
高中毕业时间			

(资料由考生本人填写)

考生签名:                      年    月    日

县(市、区)招生办公室审核意见

- ( ) 材料已核, 同意报名高考。
- ( ) 仅限报高职(专科)批次院校。
- ( ) 不同意在我省高考报名。

经办人签名:

单位盖章:

年    月    日

- 附件: 1.常住户口簿复印件。  
2.高中毕业学历材料。

注: 1.考生填写本表信息后, 连同户口簿、学历相关材料提交县(市、区)招生办审核。考生须提供真实有效的户籍、学历证明材料, 并确保所填信息与证明材料一致。

2.县(市、区)招生办公室审核考生所填信息和相关证件材料, 结合高考报名条件, 给出审核意见“材料已核, 同意报名高考”或“仅限报高职(专科)批次院校”或“不同意在我省高考报名”, 签名盖章。

3.本表及附件应装入考生档案。

## 广东省进城务工人员随迁子女高考报名资格审核表

考生姓名		性别		籍贯		出生日期		
公民身份号码		联系电话			学籍号			
考生户口所在地省市		地址						
考生现在居住地省市		住址						
个人 就学 情况	初三	起止日期		就读学校		参加中考地市	学籍所在地	
	起止日期		就读学校		学籍所在地			
	高一							
	高二							
高三								
父 母 情况	父亲姓名		公民身份号码		工作单位			
	现在居住地址				联系电话			
	参加社会保险情况	是否参保	参保地市	起止时间	办理居住 证情况	办理地市	起止时间	
	母亲姓名		公民身份号码		工作单位			
	现在居住地址				联系电话			
参加社会保险情况	是否参保	参保地市	起止时间	办理居住 证情况	办理地市	起止时间		
(以上资料由考生、父母本人填写)								
考生签名:						年	月	日
县(市、区) 人力资源和社会保障 (人力资源、社会保障)局意见	县(市、区) 住房或国土管理部门意见		县(市、区) 公安局(分局)意见		县(市、区) 教育局意见			
经办人签名: 单位盖章: 年 月 日	经办人签名: 单位盖章: 年 月 日		经办人签名: 单位盖章: 年 月 日		经办人签名: 单位盖章: 年 月 日			

备注: 1.已建立集中统一管理审核机制或“网上”电子数据比对审核机制的地市,由地市招生考试机构根据相关部门反馈的电子数据比对结果统一加盖公章认定。

2.审核中需考生及其父母提供的证明材料,请以附件形式附在本表后面。

## 残疾人报考广东省 2024 年普通高考 合理便利申请表

考生姓名	考生号	残疾类型	残疾级别
考生有效身份证件号码		考生残疾人证件号码	
申请的合理便利	考生提出的合理便利申请共_____项。 1. <input type="checkbox"/> 使用盲文试卷 <input type="checkbox"/> 使用大号试卷 <input type="checkbox"/> 使用普通试卷 2. <input type="checkbox"/> 免除英语听说考试 <input type="checkbox"/> 免除非英语外语听力考试 3. <input type="checkbox"/> 携带盲文笔 <input type="checkbox"/> 携带盲文手写板 <input type="checkbox"/> 携带盲文打字机 <input type="checkbox"/> 携带电子助视器 <input type="checkbox"/> 携带照明台灯 <input type="checkbox"/> 携带光学放大镜 <input type="checkbox"/> 携带盲杖 <input type="checkbox"/> 携带盲文作图工具 <input type="checkbox"/> 携带橡胶垫 4. <input type="checkbox"/> 佩戴助听器 <input type="checkbox"/> 佩戴人工耳蜗 5. <input type="checkbox"/> 使用轮椅 <input type="checkbox"/> 携带助行器 <input type="checkbox"/> 携带特殊桌椅 6. <input type="checkbox"/> 延长考试时间 7. <input type="checkbox"/> 需要引导辅助 8. <input type="checkbox"/> 需要手语翻译 9. <input type="checkbox"/> 优先进入考点、考场		
其他	如有其他便利申请，请在此栏内填写		

备注：属于肢体残疾的，应说明肢体残疾的具体情况。

申请人/申请人法定监护人签字：\_\_\_\_\_

（法定监护人签字的请说明情况，并提供监护人的相关有效身份证件、联系方式等）

日 期：\_\_\_\_年\_\_月\_\_日

## 残疾人报考广东省 2024 年普通高考 合理便利专家评估表

考生姓名	考生号	残疾类型	残疾级别
考生有效身份证件号码		考生残疾人证件号码	
考生 申请 的 合理 便利	考生提出的合理便利申请共_____项。 1. <input type="checkbox"/> 使用盲文试卷 <input type="checkbox"/> 使用大号试卷 <input type="checkbox"/> 使用普通试卷 2. <input type="checkbox"/> 免除英语听说考试 <input type="checkbox"/> 免除非英语外语听力考试 3. <input type="checkbox"/> 携带盲文笔 <input type="checkbox"/> 携带盲文手写板 <input type="checkbox"/> 携带盲文打字机 <input type="checkbox"/> 携带电子助视器 <input type="checkbox"/> 携带照明台灯 <input type="checkbox"/> 携带光学放大镜 <input type="checkbox"/> 携带盲杖 <input type="checkbox"/> 携带盲文作图工具 <input type="checkbox"/> 携带橡胶垫 4. <input type="checkbox"/> 佩戴助听器 <input type="checkbox"/> 佩戴人工耳蜗 5. <input type="checkbox"/> 使用轮椅 <input type="checkbox"/> 携带助行器 <input type="checkbox"/> 携带特殊桌椅 6. <input type="checkbox"/> 延长考试时间 7. <input type="checkbox"/> 需要引导辅助 8. <input type="checkbox"/> 需要手语翻译 9. <input type="checkbox"/> 优先进入考点、考场		
	其他: _____		
专家 组 意 见	同意_____、_____、_____、_____、_____等，共_____项合理便利。		
	不同意其余_____项申请，理由是: _____		
体检医生:		当地招办:	当地残联:
		(加盖公章)	(加盖公章)

附 10

## 残疾考生参加广东省 2024 年普通高考 申请合理便利汇总表

市招生办公室（盖章）

年 月 日

序号	考生号	姓名	残疾证号	申请合理便利内容

注：本表电子版发送到邮箱 [gzcl@eeagd.edu.cn](mailto:gzcl@eeagd.edu.cn)

## 2024 年普通高考加分资格考生 信息采集分类表

加分信息分类	本科 加分	专科 加分	信息点 代码	说明
台湾省青年(持有台湾居民居住证或五年期《台湾居民往来大陆通行证》)	5	5	15	
台胞子女考生(籍贯为台湾的广东省户籍考生)	5	5	16	
自主就业的退役士兵	5	5	31	考生号第 5 位为“8”的不需采集
在服役期间荣立个人二等功(含)以上的退役军人	5	5	32	
在服役期间被大军区(含)以上单位授予荣誉称号的退役军人	5	5	33	
烈士子女(指其他烈士子女)	20	20	42	



附 12

## 2024 年普通高考同等条件下优先录取 资格考生信息采集分类表

优先录取信息分类	信息点代码
退出部队现役的考生	41
残疾人民警察考生	51
因公牺牲人民警察子女	52
一级至四级残疾人民警察子女	53
散居在汉族地区的少数民族考生	71（不需采集）
少数民族聚居区的汉族考生	72
省委、省政府确定的原扶贫开发重点县的考生	91（不需采集）
经共青团中央青年志愿者守信联合激励系统认定获得 5A 青年志愿者的考生	81





## 广东省 2024 年普通高考报名简要流程

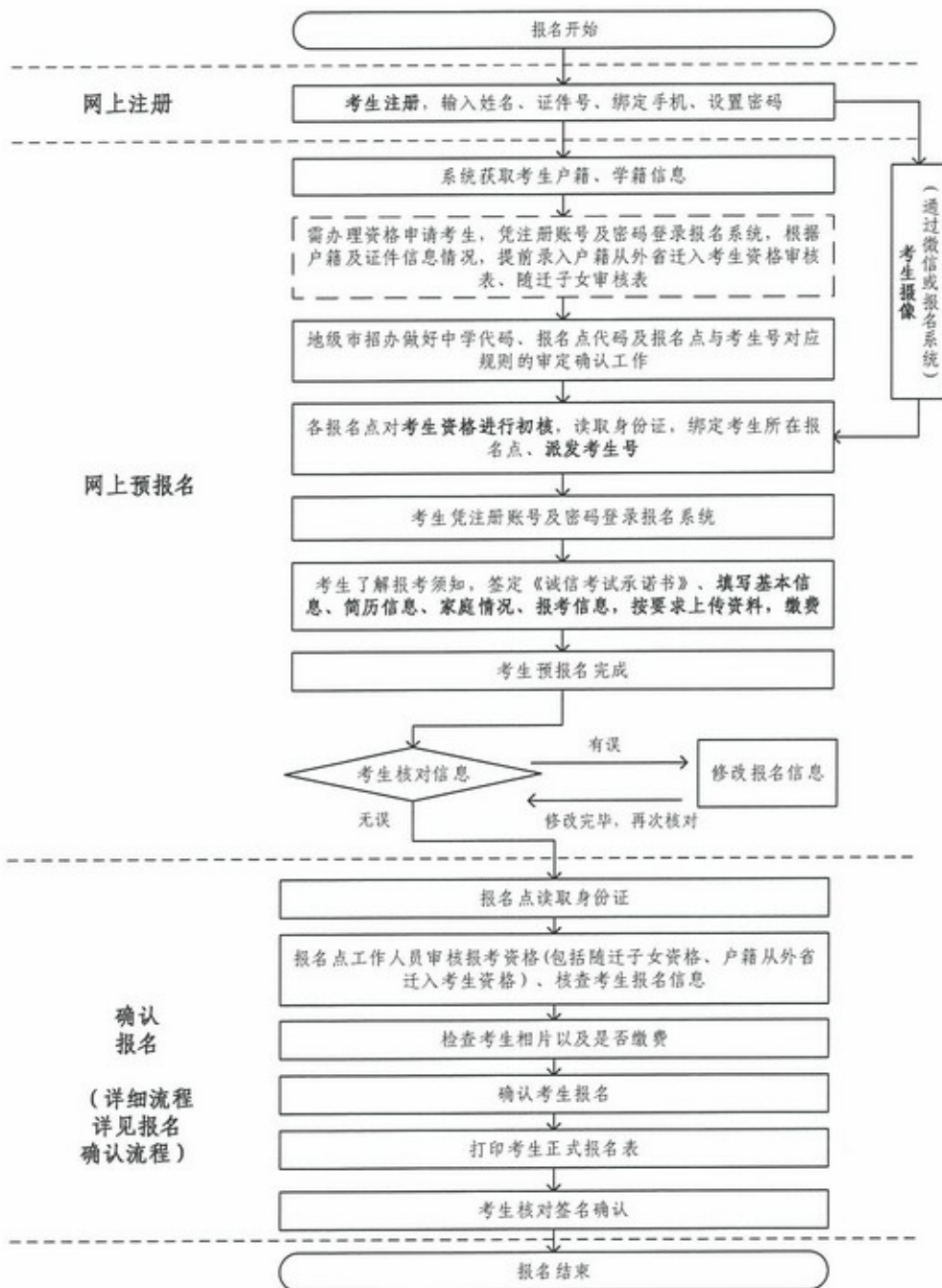

- 注册时照片上传不成功的到报名点现场采集照片
- 姓名中有生僻字的，用大写拼音字母代替并由报名点造册上报市招办
- 残疾考生提交合理便利申请

# 广东省 2024 年普通高考报名确认流程

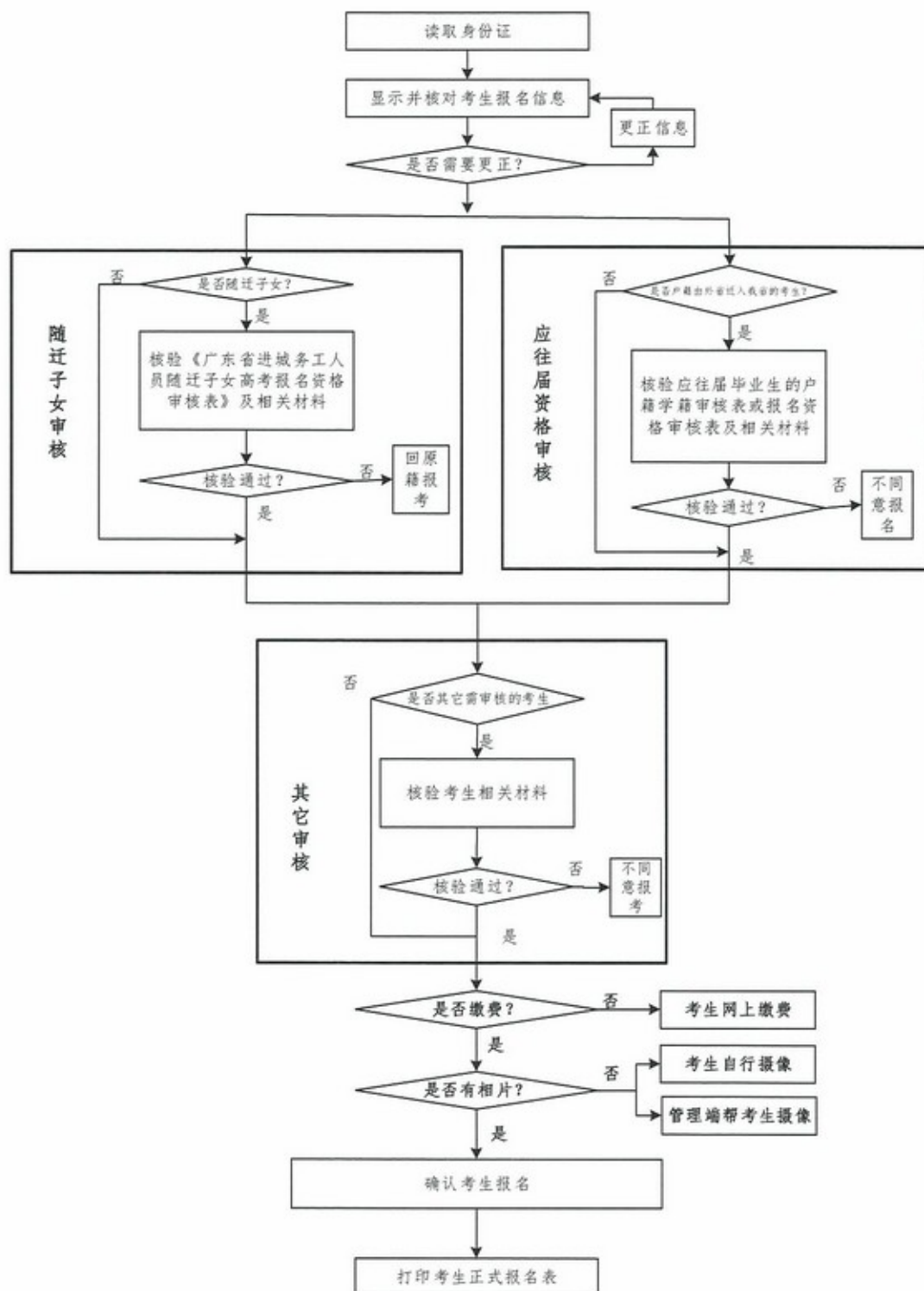

# 广东省 2024 年普通高考随迁人员子女审核流程

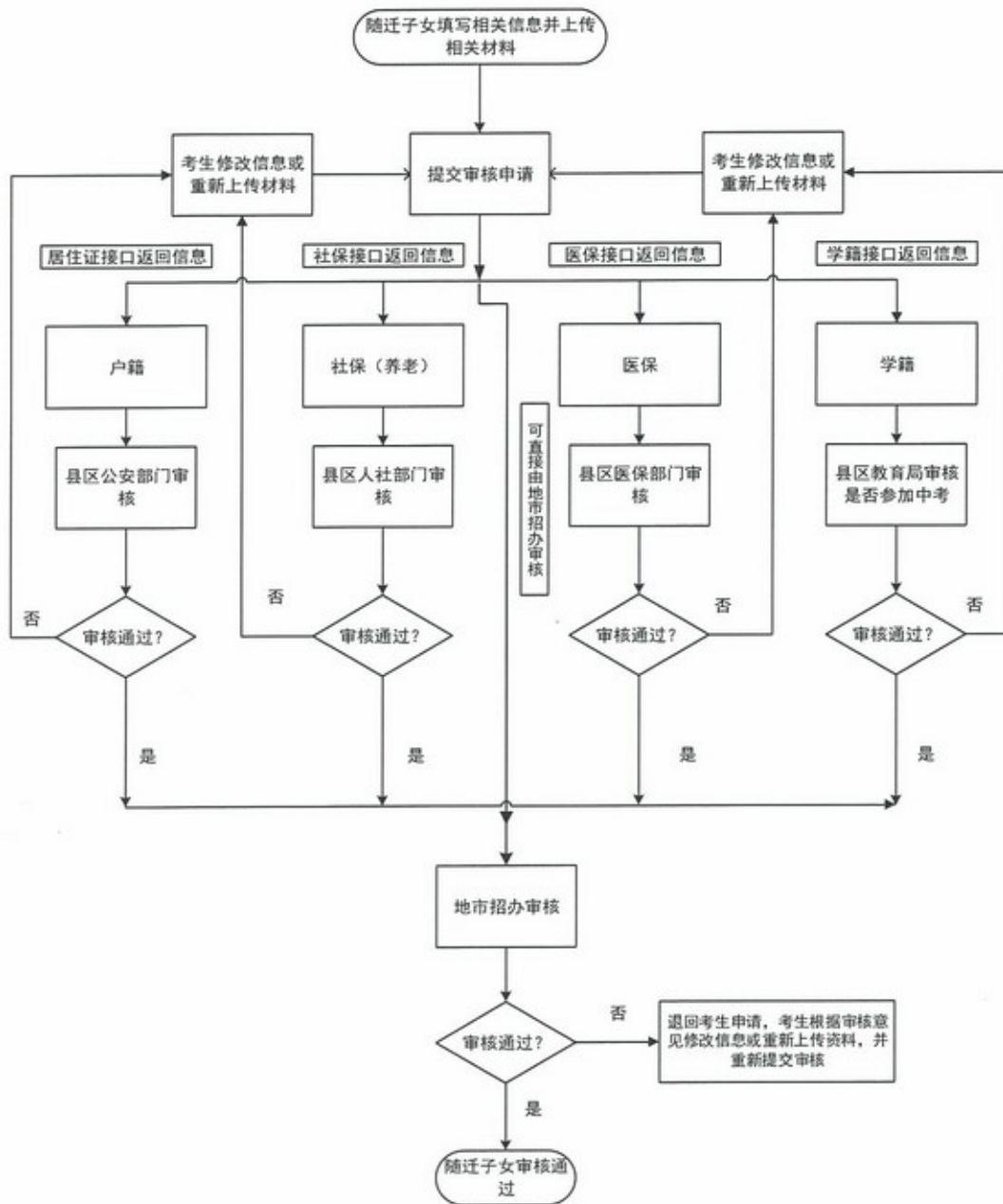

# 广东省 2024 年普通高考考生信息修改审核流程

